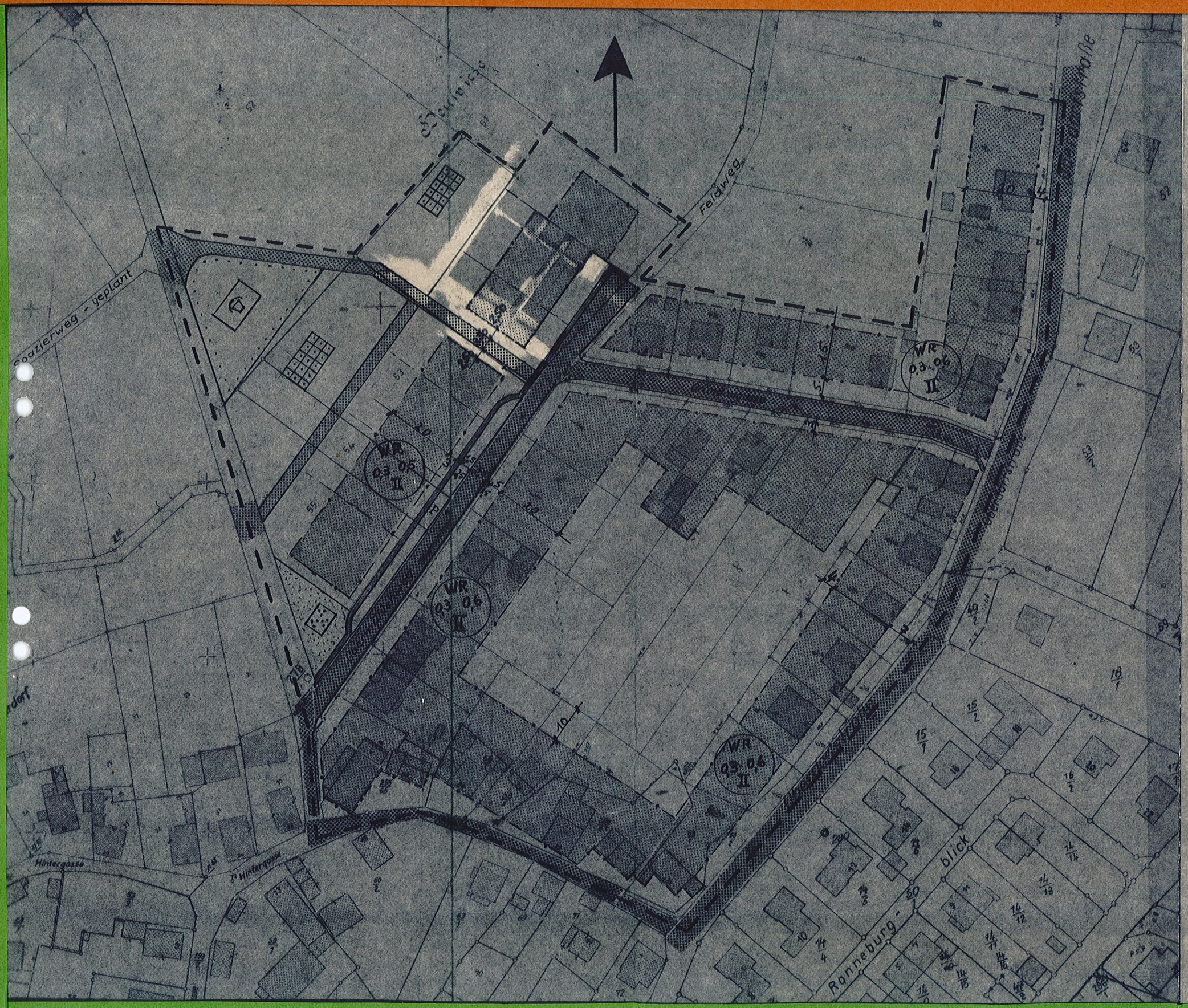

Gemeinde Langenselbold

Betr.: Änderung des rechts

"OBERM

gemäß § 13 Bundesb

Es werden die Wegeparzelle
bezogenen Baugrenzen verär
Alle anderen Festsetzunge

Mit den obigen Veränderun
der folgenden Grundstücke
Flurstück: 55 - 54 - 53
einverstanden:

			Eig
1.	Flurstück	55	Wilhel Ehefr mühle Lange
2.	-"-	54	Marga geb. Straß
3.	-"-	53	Heinri Mutter ~~Ehefr~~ gasse selbo
4.	-"-	51	Wilhel dorfst Lange

Diese Änderung wurde am 0
beschlossen.

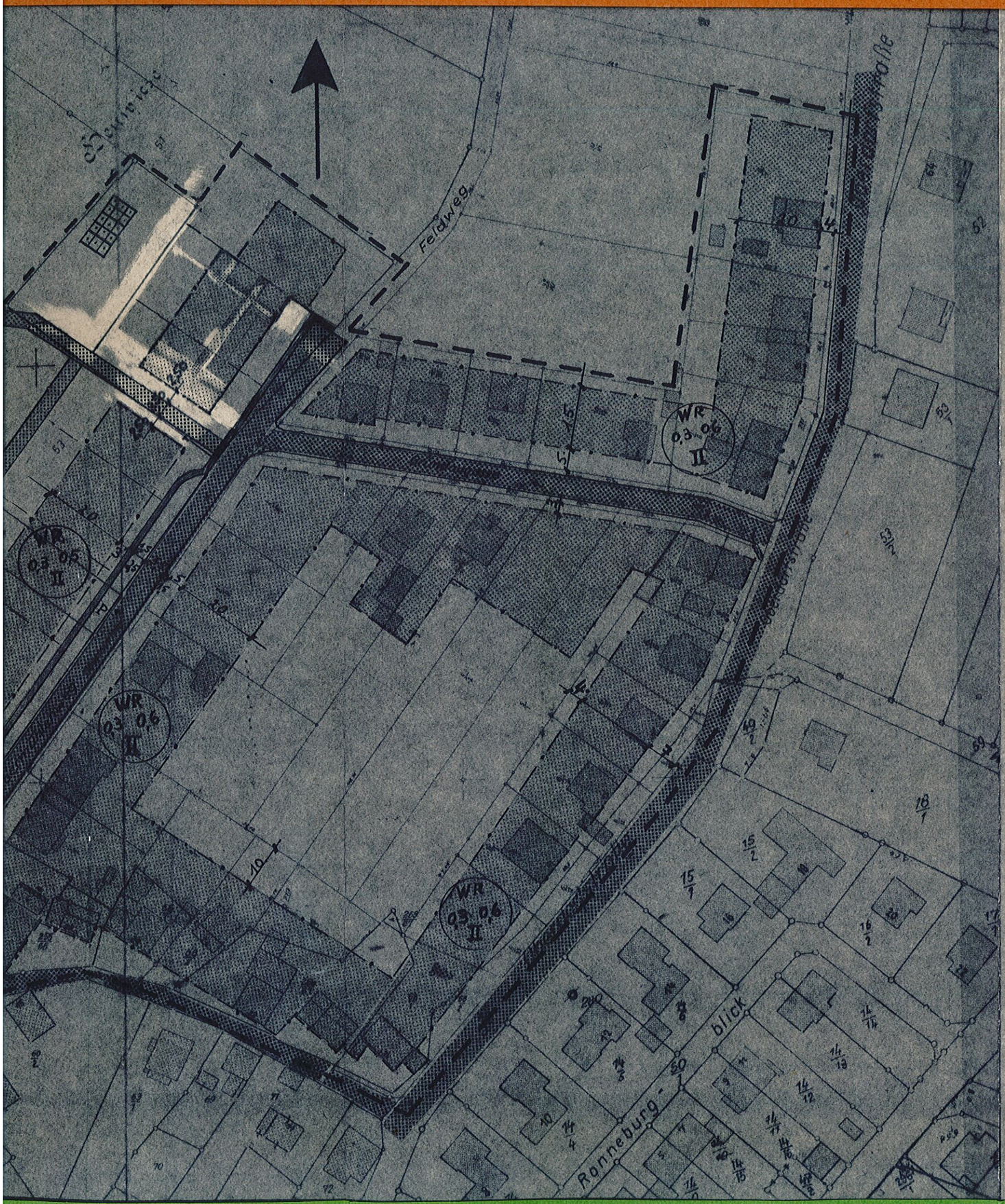

Gemeinde Langenselbold

Betr.: Änderung des rechtsgültigen Bebauungsplanes

"OBERMÜHLENWEG"

gemäß § 13 Bundesbaugesetz

Es werden die Wegeparzellengrenzen am Fußweg und die darauf bezogenen Baugrenzen verändert.
Alle anderen Festsetzungen bleiben bestehen.

Mit den obigen Veränderungen sind wir als betroffene Eigentümer der folgenden Grundstücke
Flurstück: 55 - 54 - 53 - 52 in der Flur 23
einverstanden:

		Eigentümer	Unterschriften
1.	Flurstück 55	Wilhelm Lofink und Ehefrau Else, Obermühlenweg 1, 6456 Langenselbold	Wilhelm Lofink Else Lofink
2.	-"- 54	Margarete Bayer geb. Lofink, Alzenauer Straße 3, 6458 Rodenbach	Margarete Bayer
3.	-"- 53	Heinrich K. Mohn und ~~Ehefrau~~ Mutter Margarete, Wiesgasse 16, 6456 Langenselbold	Marg. Mohn
4.	-"- 52	Wilhelm Bassermann, Oberdorfstraße 28, 6456 Langenselbold	Bassermann

Diese Änderung wurde am 07. Oktober 1981 von der Gemeindevertretung beschlossen.

Langenselbold, Main-Kinzig-Kreis

Bürgermeister